

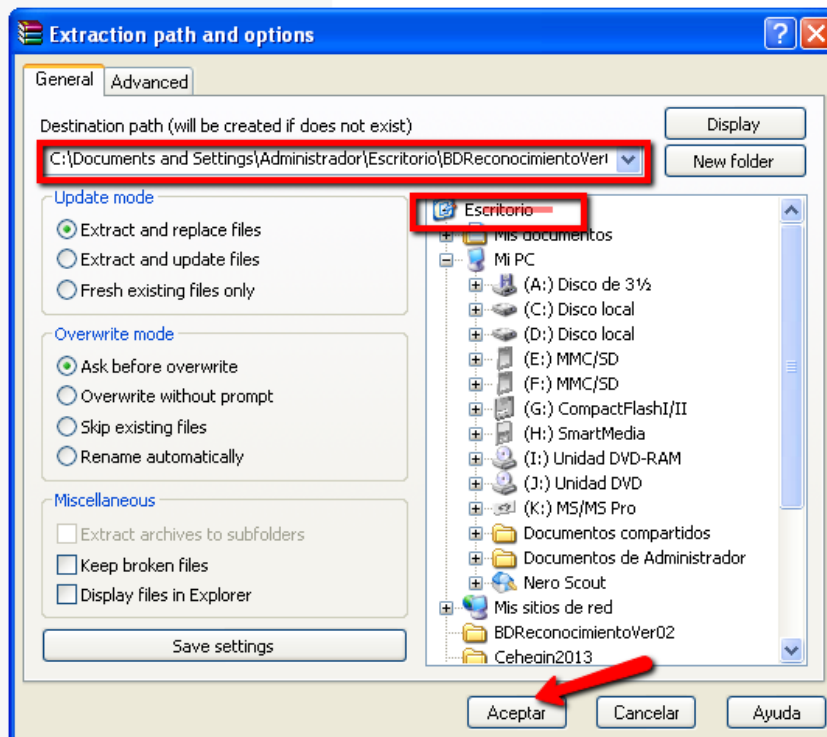

## Región de Murcia

Consejería de Educación y Universidades  
D.G. de Planificación Educativa y Recursos Humanos  
Servicio de Innovación y Formación del Profesorado

**Muy importante:** La base de datos se suministra comprimida, se debe descomprimir en el disco duro, cumplimentar los datos, comprimirla de nuevo y mandarla por e-mail.

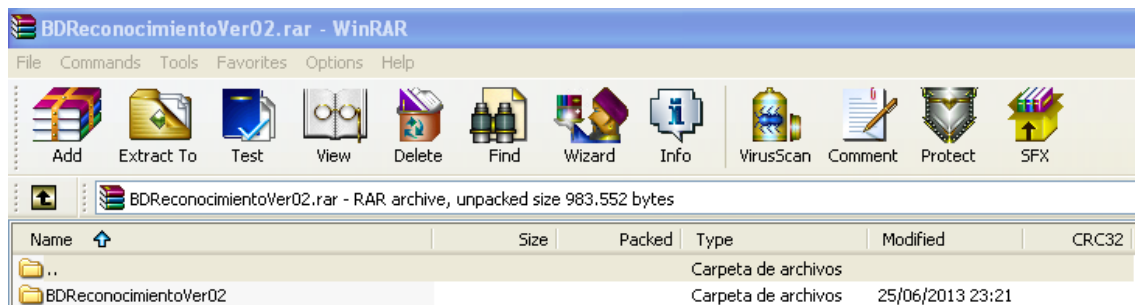
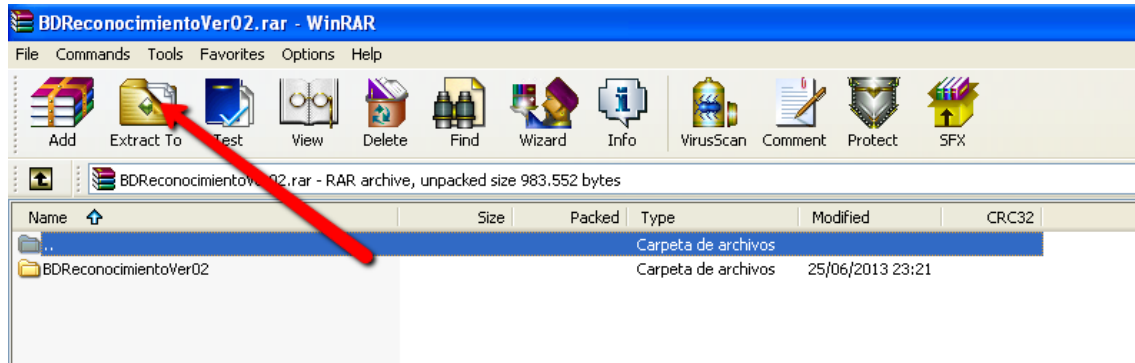

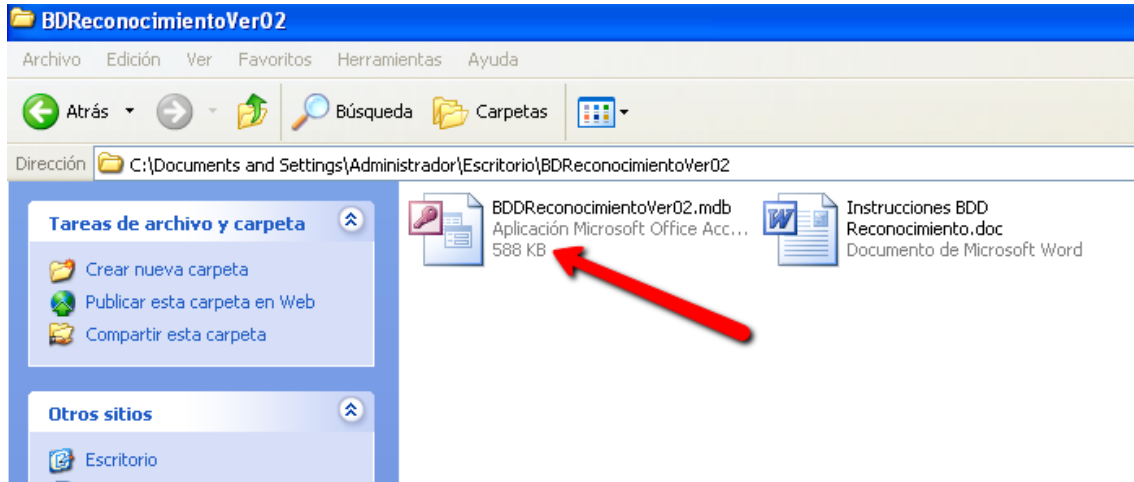

Base de Datos para reconocimiento en horas y/o créditos de formación, por la participación en diferentes actividades de los Centros Directivos de la Consejería de Educación y Universidades.

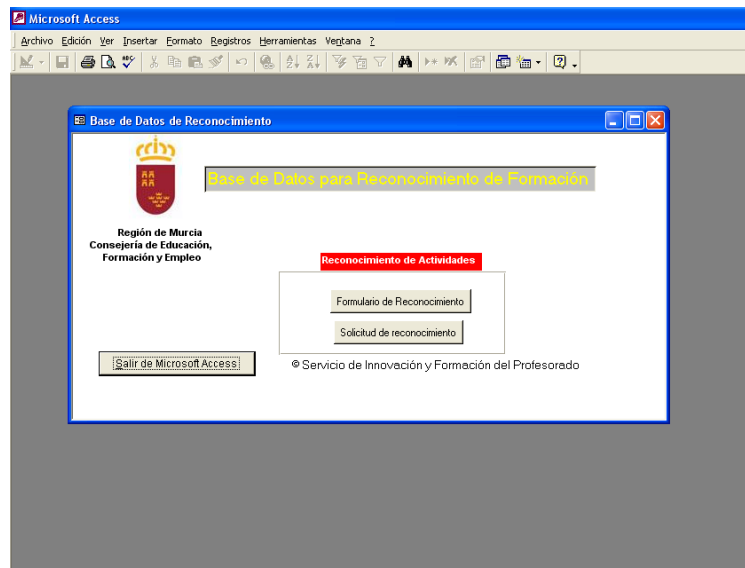

La base de datos tiene un formulario que se debe cumplimentar, para ayudar en el proceso ya se encuentran en desplegable las actividades a reconocer

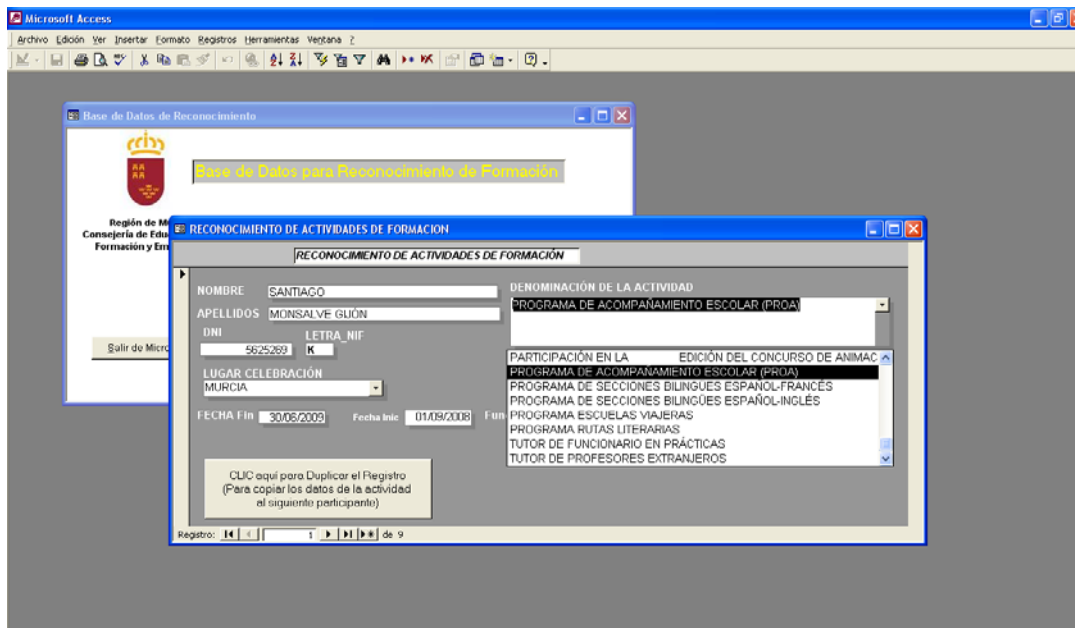

MODALIDAD	Centro Directivo
COMENIUS-ACOGIDA DE AYUDANTES-CENTRO DE ACOGIDA: "INCLUIR NOMBRE DEL CENTRO DOCENTE "	Planificación Educativa y Recursos Humanos. ( <a href="http://cominter.carm.es">http://cominter.carm.es</a> ) <b>Departamento 08_ Servicio de Innovación y Formación del Profesorado</b>
COMENIUS-ASOCIACIONES ESCOLARES-PROYECTO: "INCLUIR NOMBRE DEL CENTRO DOCENTE "	Planificación Educativa y Recursos Humanos. <a href="http://cominter.carm.es">http://cominter.carm.es</a> ) <b>Departamento 08_ Servicio de Innovación y Formación del Profesorado</b>
ERASMUS-MOVILIDAD DE ESTUDIANTES-PAÍS: INCLUIR NOMBRE DEL PAÍS	Formación Profesional.
ERASMUS-MOVILIDAD PARA FORMACIÓN-TÍTULO DE LA FORMACIÓN: "XXXXXXXX "	Formación Profesional.
ERASMUS-PROGRAMA INTENSIVO-IDIOMA:IDIOMA	Formación Profesional.
ERASMUS-VISITA PREPARATORIA-PAÍS DE ACOGIDA:PAÍS	Formación Profesional.
GRUNDTVIG-ASOCIACIONES DE APRENDIZAJE-PROYECTO: "TÍTULO DEL PROYECTO "	Planificación Educativa y Recursos Humanos. ( <a href="http://cominter.carm.es">http://cominter.carm.es</a> ) <b>Departamento 08_ Servicio de Innovación y Formación del Profesorado</b>
GRUNDTVIG-VISITAS E INTERCAMBIOS-CENTRO EXTRANJERO: " INCLUIR NOMBRE DEL CENTRO DOCENTE "	Planificación Educativa y Recursos Humanos. <a href="http://cominter.carm.es">http://cominter.carm.es</a> ) <b>Departamento 08_ Servicio de Innovación y Formación del Profesorado</b>



## Región de Murcia

Consejería de Educación y Universidades  
D.G. de Planificación Educativa y Recursos Humanos  
Servicio de Innovación y Formación del Profesorado

MODALIDAD	Centro Directivo
LEONARDO DA VINCI-ASOCIACIONES: PROYECTO "TÍTULO DEL PROYECTO "	Formación Profesional.
LEONARDO DA VINCI-PROYECTOS DE MOVILIDAD Y MULTILATERALES: PROYECTO "TÍTULO DEL PROYECTO"	Formación Profesional.
PROGRAMA BILINGÜE: CENTRO .CURSO 20-- /20--	Calidad, Innovación y Atención a la Diversidad.
PROGRAMA BILINGÜE-INTERCAMBIOS ESCOLARES: CENTRO CURSO 20-- /20--	Calidad, Innovación y Atención a la Diversidad.
PROGRAMA RECUPERACIÓN Y UTILIZACIÓN EDUCATIVA DE PUEBLOS ABANDONADOS. CURSO 20-- /20--	Calidad, Innovación y Atención a la Diversidad.

Una vez completados los datos se imprime la **solicitud de reconocimiento**.

En el proceso se solicitan los siguientes datos:

- Normativa: Indicar la normativa por la que se debe realizar el reconocimiento.
- Centro Directivo: Incluir el texto del campo Centro Directivo de la tabla, según la modalidad.
- Director del Centro Educativo: Nombre y apellidos del Director.
- Coordinador del la Actividad: Nombre y apellidos del coordinador, si procede.

The screenshot shows a Microsoft Access application with two windows open. The background window is titled 'Base de Datos de Reconocimiento' and contains a form with the following elements:

- Logo of the Region of Murcia.
- Text: 'Región de Murcia, Consejería de Educación, Formación y Empleo'.
- Section: 'Reconocimiento de Actividades'.
- Buttons: 'Formulario de Reconocimiento', 'Solicitud de reconocimiento', and 'Salir de Microsoft Access'.
- Text: '© Servicio de Innovación y Formación'.

The foreground window is titled 'Informe' and displays a 'Solicitud de reconocimiento' form. The form contains the following information:

- Logo of the Region of Murcia.
- Text: 'Consejería de Educación, Formación y Empleo'.
- Section: 'Solicitud de reconocimiento'.
- Fields: Normativa, Actividad: PROGRAMA DE ACOMPAÑAMIENTO ESCOLAR (PROA), CÓDIGO DE LA ACTIVIDAD: 30008111 09, HORAS: 20 CREDITOS: 2,0, FECHA DE INICIO: 01/09/2008, FECHA DE FINALIZACIÓN: 30/06/2009.
- Section: 'SECCIÓN CORRESPONDIENTE A LA FUNCIÓN DE: PARTICIPANTE'.
- Table with columns: Apellidos, Nombre, NIF, Horas, and Obtiene reconoc.

Apellidos, Nombre	NIF	Horas	Obtiene reconoc.
ARDIL MORENO, SALVADOR	22926787 L	20	SI
BERNAL PÉREZ, M CARMEN	22965858 J	20	SI
COÑEJERO FERNÁNDEZ, M DOLORES	22449894 P	20	SI



## Región de Murcia

Consejería de Educación y Universidades  
D.G. de Planificación Educativa y Recursos Humanos  
Servicio de Innovación y Formación del Profesorado

1.- Se firma por el Director del Centro y el Coordinador (si procede) y se envía con **posterioridad al 30 de junio de cada curso escolar**, al **Centro Directivo responsable del programa**, por **el Registro** de la Consejería de Educación y Universidades.

2.- Se manda la base de datos (comprimida) por e-mail al Servicio de Innovación y Formación del Profesorado ([franciscoa.pagan@carm.es](mailto:franciscoa.pagan@carm.es)). El servicio de gmail y murciaeduca.es no permita adjuntar bases de datos, se debe utilizar otro proveedor de correo electrónico: Hotmail, yahoo, .....

### **MUY IMPORTANTE**

La base de datos se **debe comprimir** con winzip o winrar

